令和５年６月２３日　発行　　第１５２号（令和５年度　第１号）　NO, 5

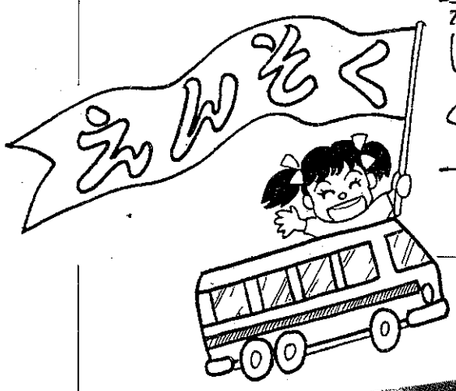

春の遠足

山上九丸

５月１日に神郷温泉に遠足に行きました。

最初にしたウォークラリーはポイントがいっぱいあっておもしろかったです。

お昼は温泉のお弁当を食べました。おいしかったです。でも、うめぼしがとってもすっぱかったです。

一年生を迎える会もしました。準備をたくさんしましたが、一年生もみんなも楽しくできました。

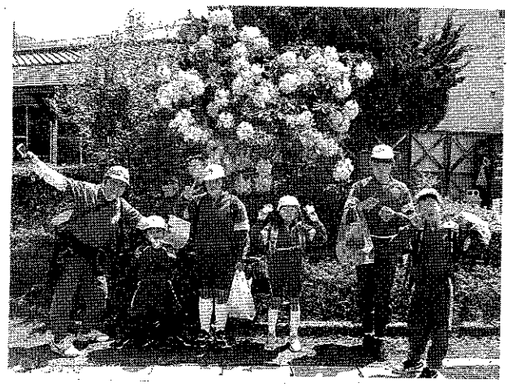

春の遠足

木村あかり

わたしは、しんごうおんせんへ行く前の日からわくわくしてねむれなかったです。それに、一年生をむかえる会で上手にせつめいができるかなというドキドキもありました。

みんなとすごすじかんは、楽しく、一年生をむかえる会も上手にできました。さいごには、モルックもしました。また、遠足に行きたいです。

交通安全教室

眞壁夏未

６月23日に交通安全教室が、ありました。こう師の方が来てくださり、自転車の乗り方を教えてもらったり、自転車の点検をしてもらいました。
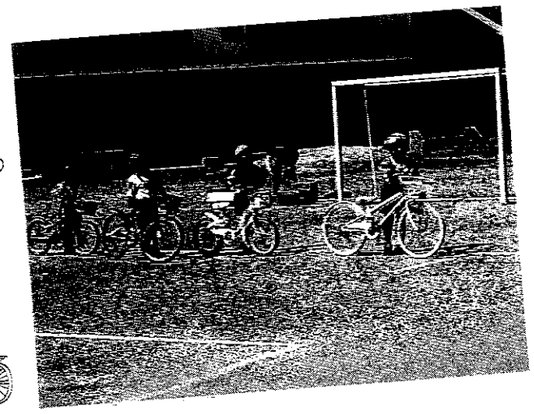
自分の命を守るために自転車の乗り方に気をつけないといけないんだなと分かりました。