修学旅行

修学旅行
大原慶太郎

10月6日から7日に修学旅行に行きました。行き先は大阪・奈良・京都です。海遊館はジンベエザメがとても大きくおどろきました。奈良の大仏は思ったより大きかったです。映画村はあまり見て回れなかったのでまた行ってみたいです。ベイキングは美味しい物がたくさんあり楽しかったです。皆と楽しい思い出が出来て良かったです。

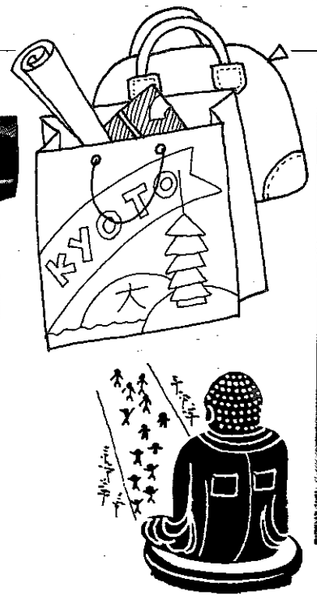

参観日
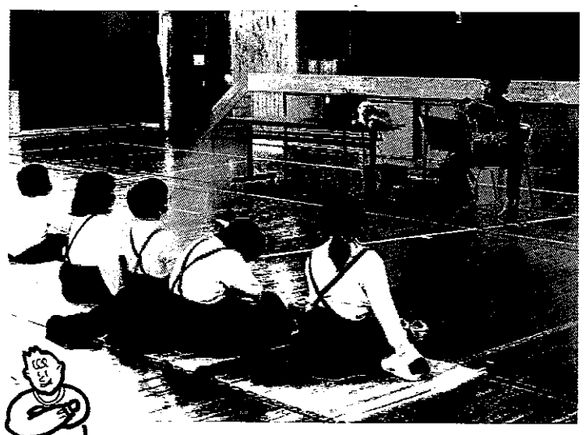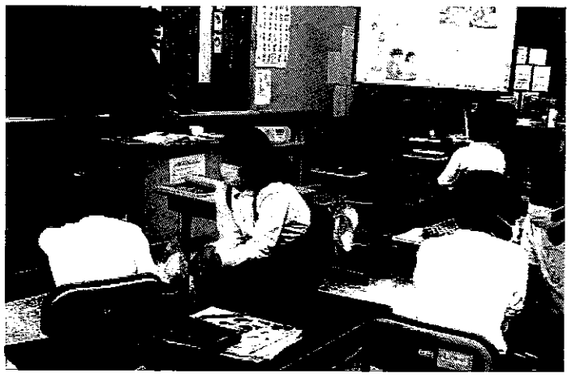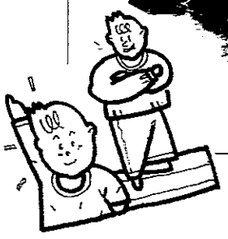
参観日
綱島