運動会

うんどう会

まがべ　こう生

九月十八日にうんどう会がありました。ぼくは、一りん車がにがてだったけど、こけないようにがんばりました。赤くみがゆうしょうしました。うれしかったです。雨がふりそうだったけど、さいごまでみんなで力を合わせてがんばれました。らい年もがんばりたいです。

遠足

ネンテ　ムそ
ラい　村く
体み　
ケ〜
るも　
こ　
だのんん
ともなをであ
おまにしスか
どせおまパり
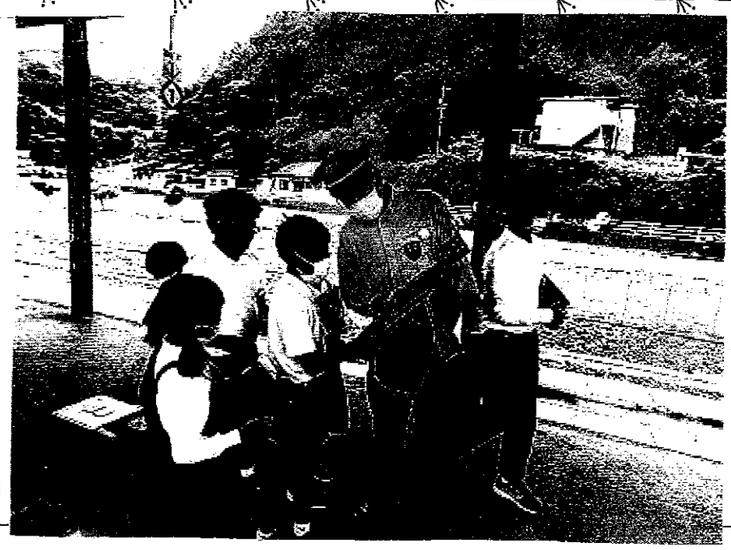
もってきいた。
ろいこ。
ぎりまるいもの
ッ　　
キ　　
ん　　
ひ　　
じ　　
ん　　
を　　
あ　　
め　　
が　　
ト　　
し　　
た　　
。　　
ふ　　
と　　
ま　　
し　　
た　　
。　　
ぼ　　
く　　
は　　
、　　
ま　　
ん　　
な　　
か　　
ら　　
か　　
ん　　
し　　
ょ　　
う　　
を　　
か　　
い　　
ま　　
し　　
た　　
。　　
ま　　
ん　　
な　　
か　　
ら　　
た　　
く　　
さ　　
ん　　
た　　
べ　　
ま　　
し　　
た　　
。　　
た　　
の　　
し　　
い　　
ち　　
ょ　　
う　　
し　　
た　　
。　　
と　　
て　　
も　　
た　　
の　　
し　　
い　　
遠　　
足　　
で　　
す　　
。　　
で　　
き　　
て　　
よ　　
か　　
っ　　
た　　
。